



WORKSHOP PRE-LAUREA IN PIANIFICAZIONE TERRITORIALE E PAESAGGISTICA

**Gardanne: progetti condivisi
di rigenerazione urbana SAAD/ENSAM**

Coordinatore: Prof. Elio Trusiani

Tutor

Giorgio Caprari

Ludovica Simionato

Pierpaolo Cicconi

elio.trusiani@unicam.it
giorgio.caprari@unicam.it
ludovica.simionato@unicam.it
pierpaolo.cicconi@unicam.it

«Rigenerazione»

«Se la riduzione del consumo di suolo rimane all'ordine del giorno, e deve essere assunta come obiettivo, **la rigenerazione** non è solo un'alternativa, ma **una prospettiva generale**, necessaria per intercettare i nuovi bisogni della società e le dinamiche di un'economia sempre più informatizzata e 'verde', per dare forma e organizzazione alla città contemporanea.» (P. Gabellini, 2019)

La rigenerazione è un complesso insieme di azioni e interventi su edifici, quartieri e ambiti urbani/territoriali:

- aree urbane dense (storiche e no, residenziali, specialistiche e a destinazione mista) dove si concentrano i fenomeni fisico-socio-spaziali del declino e del degrado
- infrastrutture per la mobilità e sotto servizi che strutturano il territorio
- frange periurbane a urbanizzazione diffusa
- ambienti rurali di margine sottoposti a pressione antropica concentrata/diffusa
- spazio aperto di prossimità
- Spazio aperto e reti ecologiche di connessione con lo spazio agricolo

La rigenerazione è una necessità per:

- la persistenza di aree abbandonate che non trovano una soluzione
- le dismissioni micr/macro che investono anche parti recenti del patrimonio edilizio e urbano
- l'obsolescenza dell'ampio stock immobiliare costruito nella seconda parte del Novecento
- risparmio energetico e la sicurezza statica

«Se la **rigenerazione** indica il terreno di lavoro dell'urbanistica contemporanea, **la resilienza** indica il modo di lavorare, con azioni capaci di confrontarsi con le differenze dei territori e delle città. La resilienza deve riferirsi ai rischi e alle potenzialità dei singoli territori per assumere dimensioni operative e implica **azioni multidimensionali e polidisciplinari**.

Si associa a stress e shock, ma non indica solo un adattamento a quel che avviene e una mitigazione del danno per sopravvivere, bensì anche la **capacità di reagire a quel che non va intraprendendo un percorso proattivo**» (P. Gabellini, 2019)

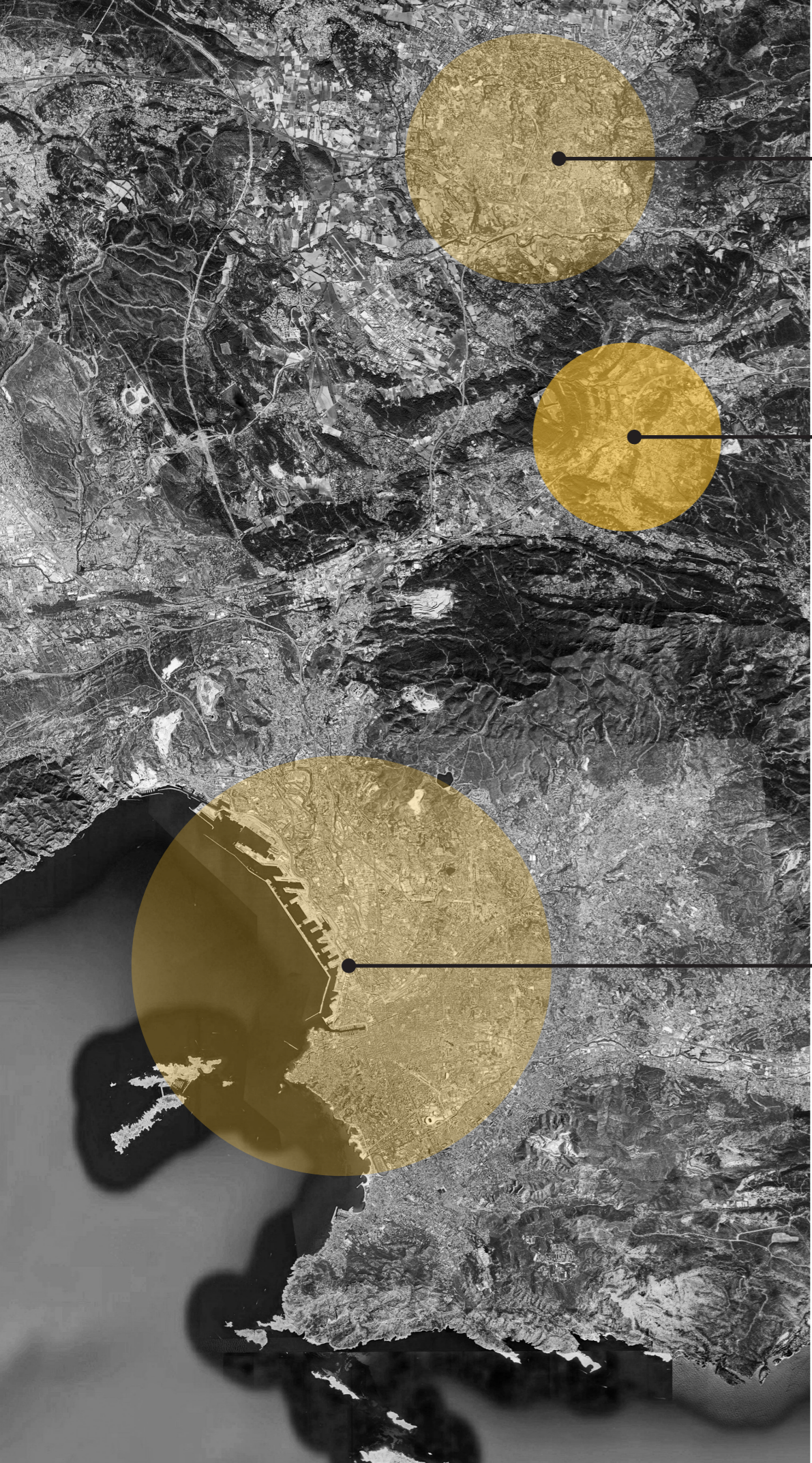

Aix-en-Provence

GARDANNE

Marseille

GARDANNE





CENTRO STORICO



PERIFERIE RESIDENZIALI



AREE INDUSTRIALI



SISTEMA FLUVIALE

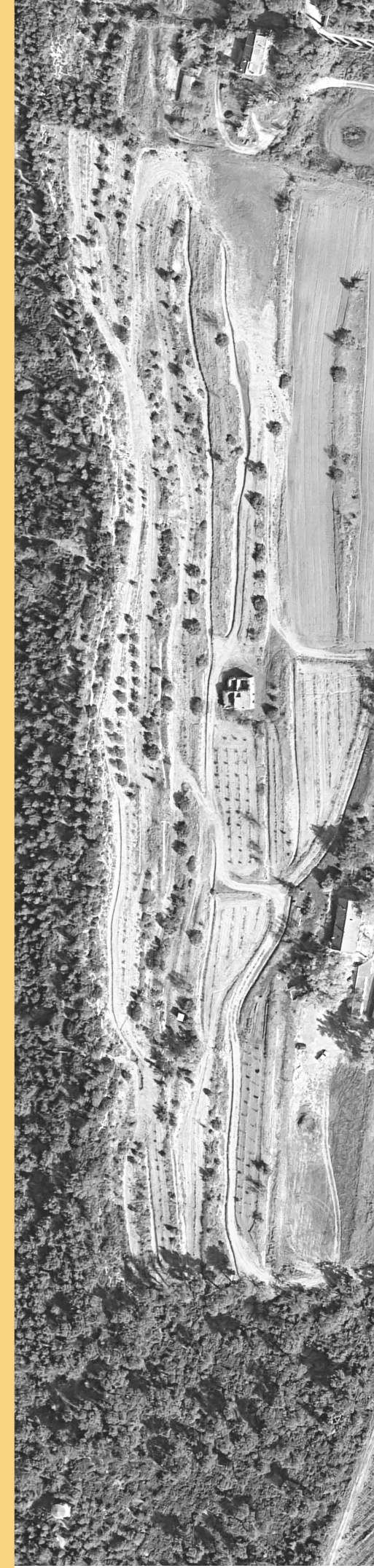

MARGINI URBANI

Recupero e riqualificazione dello spazio pubblico



CENTRO STORICO

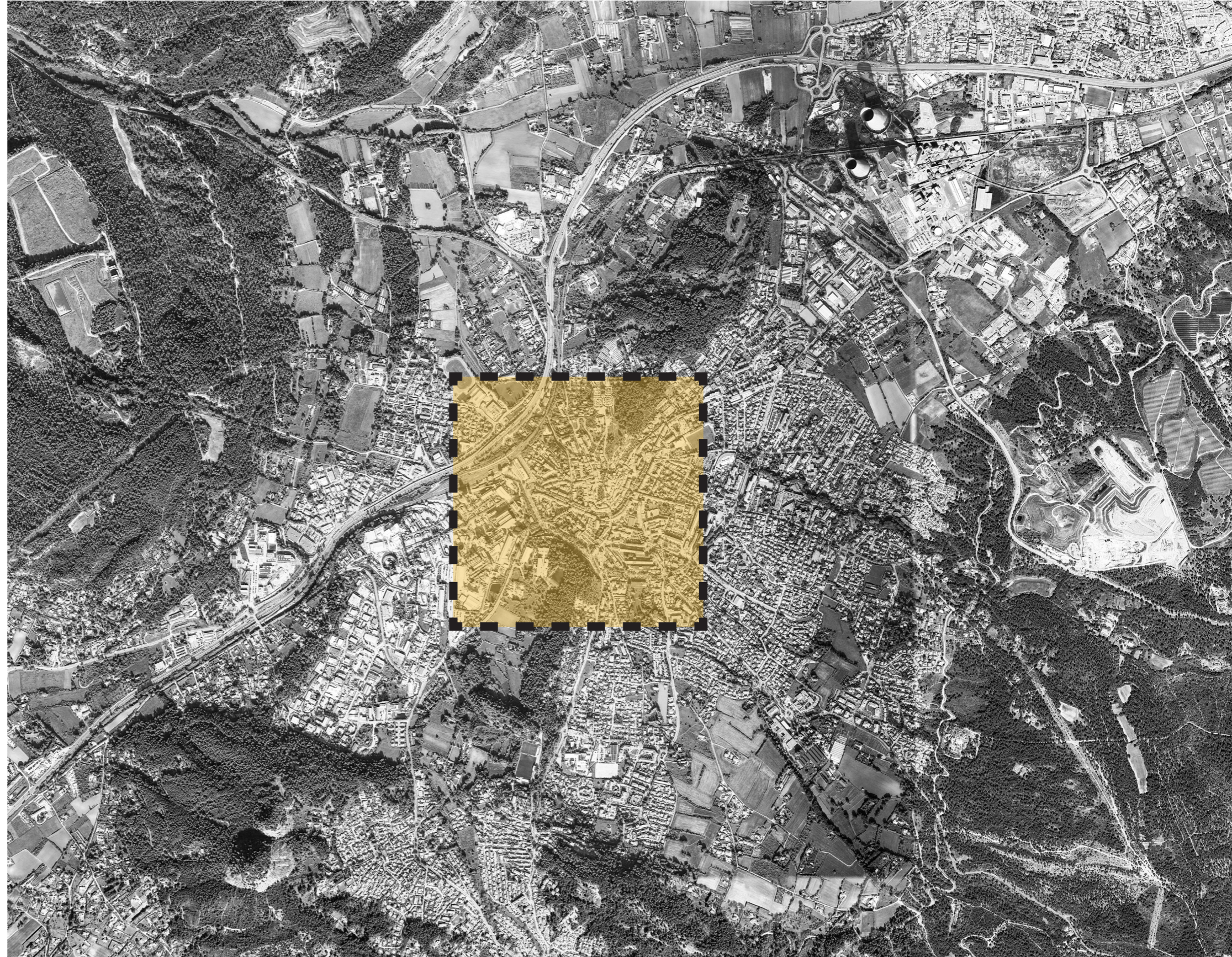

Rigenerazione e completamento



PERIFERIE RESIDENZIALI



Trasformazione del dismesso

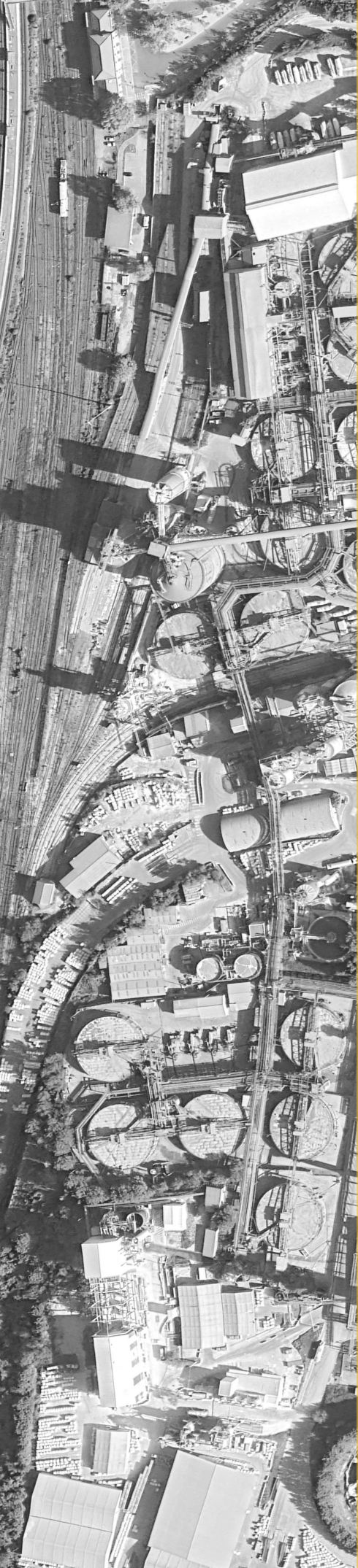

AREE INDUSTRIALI

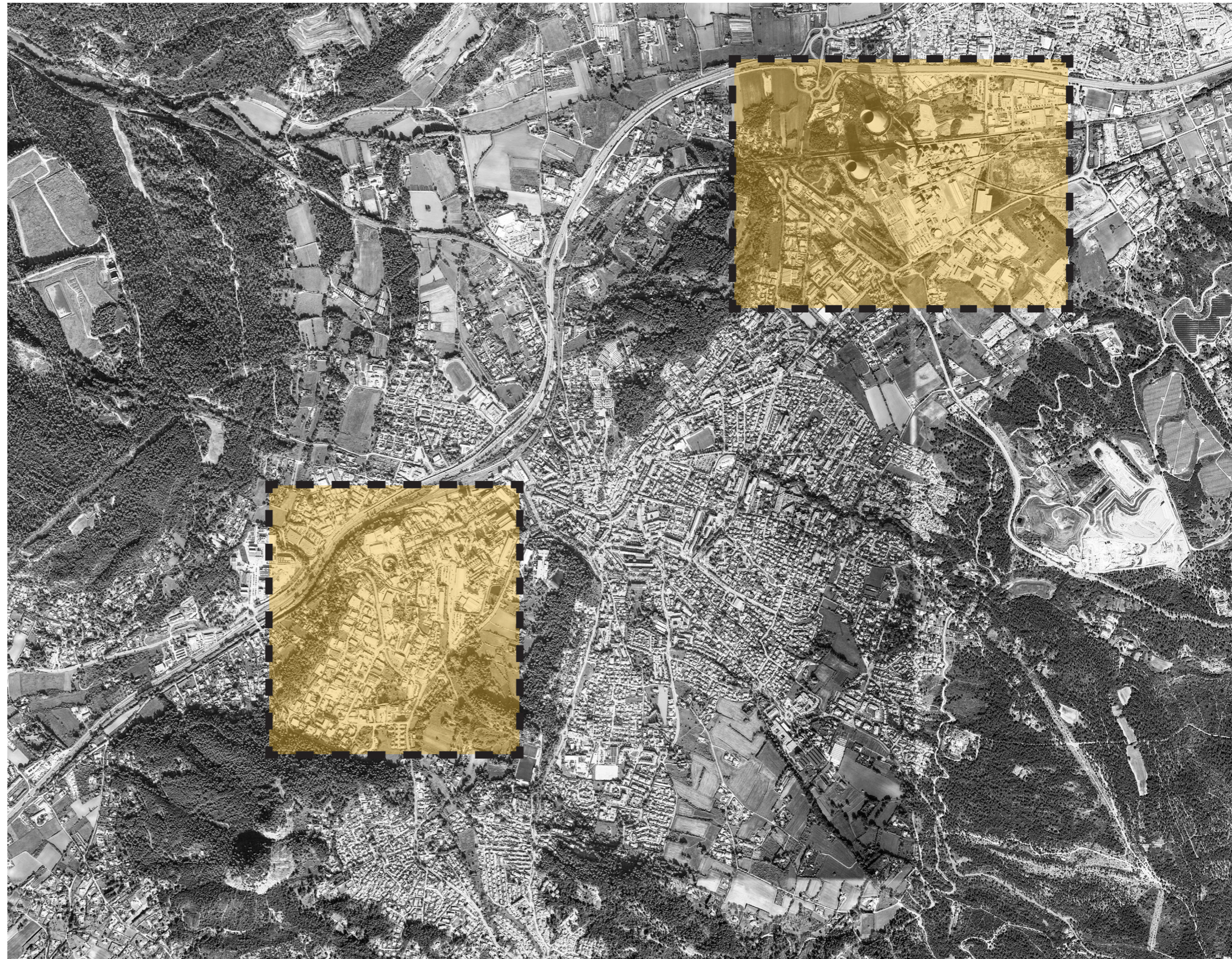

Rigenerazione paesaggistica e progettazione dello spazio pubblico

SISTEMA FLUVIALE



MARGINI URBANI

Progettazione di un sistema di parchi

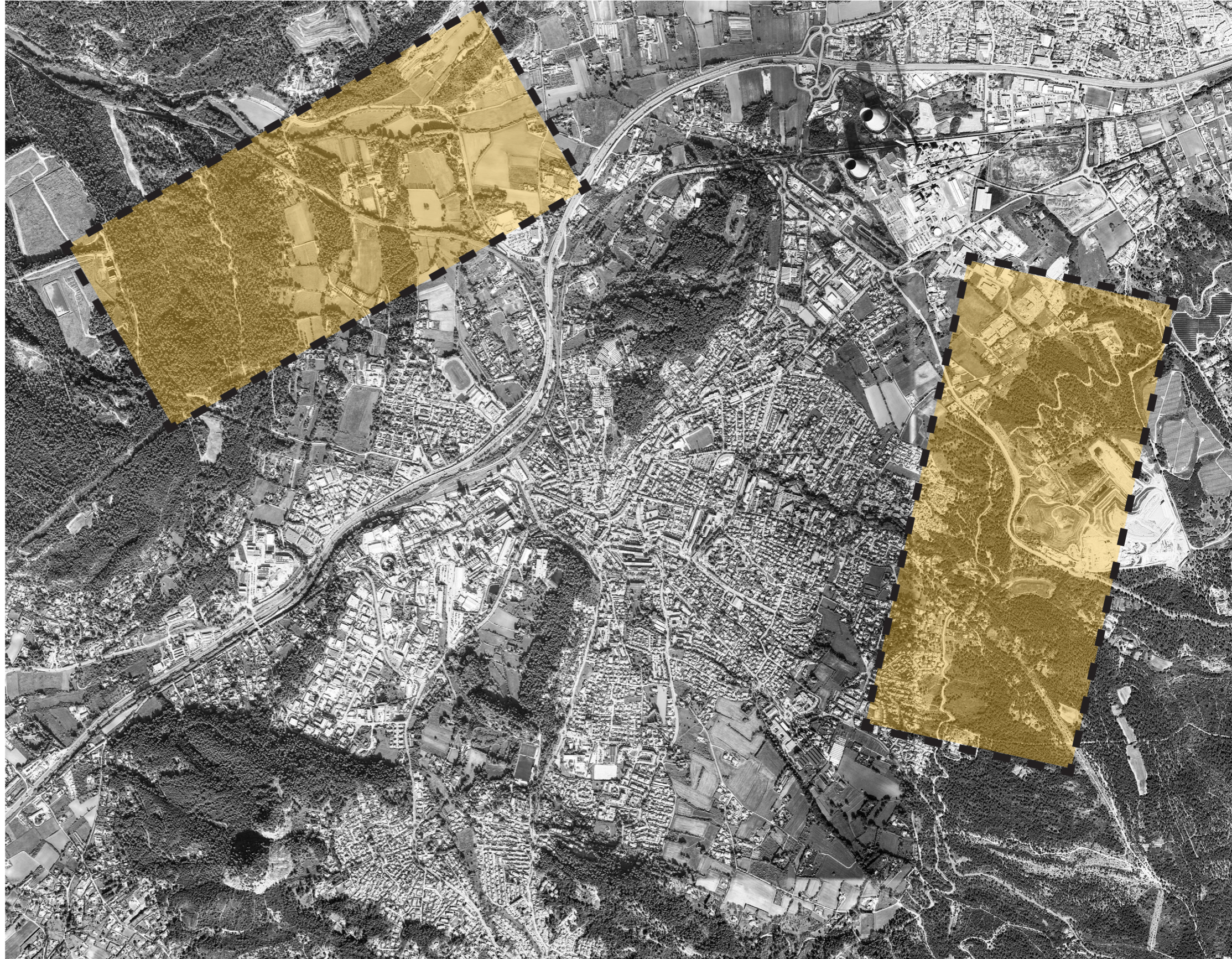

ORGANIZZAZIONE



Aix-en-Provence

GARDANNE

Marseille

-Incontri preliminari (marzo - maggio)

Durante questi incontri si forniranno le basi conoscitive e critiche entro le quali poter inserire le proposte progettuali che saranno elaborate durante le due settimane di workshop.

-Eventuale sopralluogo nelle aree di progetto

(7 gg tra il 24/05 e il 07/06; da confermare)

-Workshop dal 9/6 al 20/6 presso la SAAD

All'interno del workshop è previsto un viaggio studio a **Marsiglia e Gardanne**, della durata di una settimana (viaggio in via di definizione e subordinato al reperimento di fondi per l'erogazione di borse di studio a supporto dell'esperienza); il viaggio è mirato allo scambio culturale con i docenti e gli studenti francesi dell'**ENSAM**, alla visita delle aree di studio a Gardanne, alla visita di progetti già realizzati e/o in cantiere sul tema della rigenerazione urbana, alla progettazione dello spazio pubblico a Marsiglia oltre alla visita di luoghi iconici della storia dell'architettura del Novecento e della paesaggistica contemporanea.

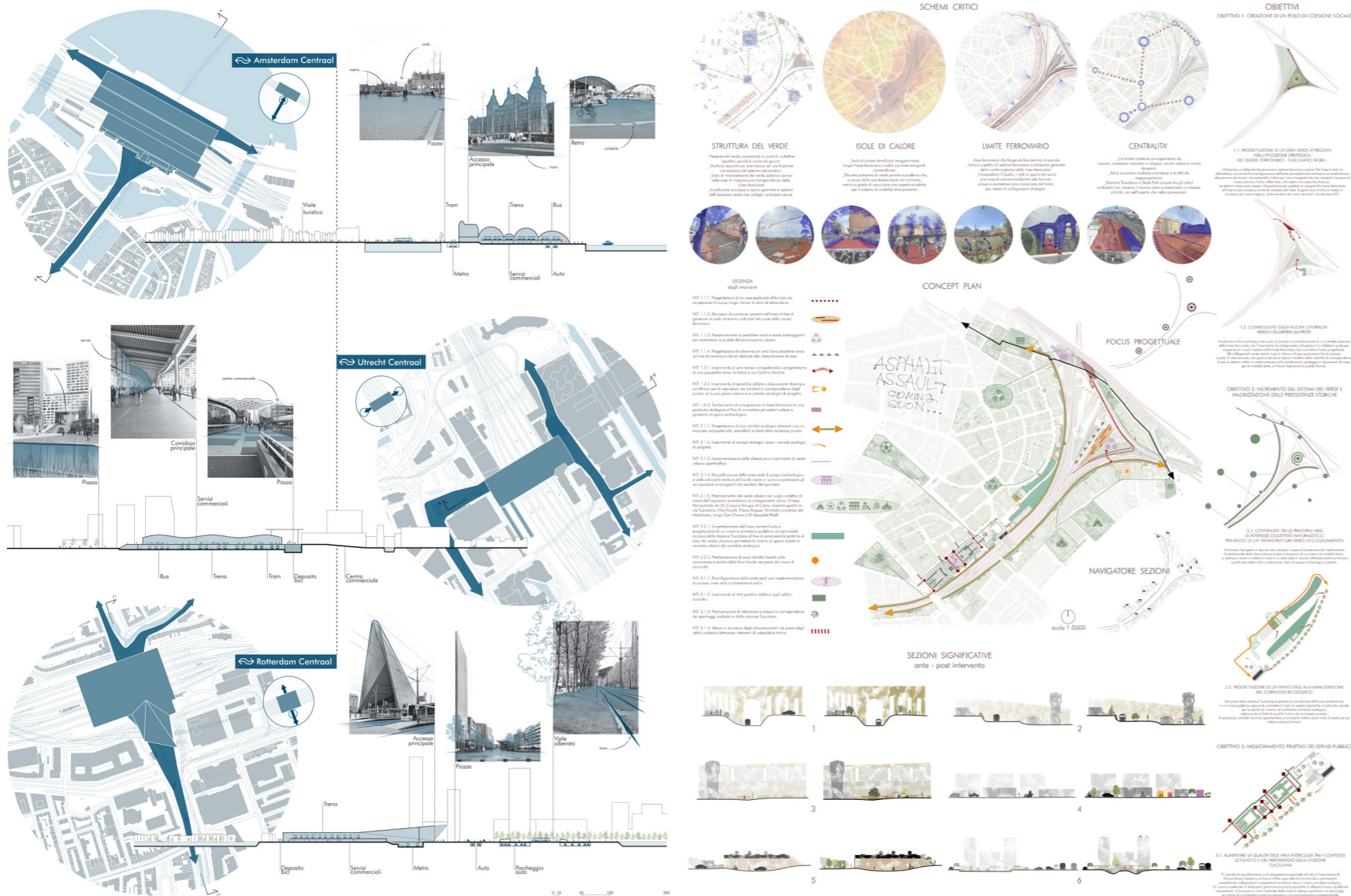

ELABORATI RICHIESTI

Gli elaborati richiesti (3) restituiranno il percorso concettuale e metodologico dall'interpretazione critica dei luoghi al progetto di rigenerazione urbana.

-Tav_1_manifesto (restituzione critica del viaggio studio)

-Tav_2_sintesi critica dello stato di fatto e schema di assetto (concept)

-Tav_3_masterplan di un'area pilota





GRAZIE PER L'ATTENZIONE

**Gardanne: progetti condivisi
di rigenerazione urbana SAAD/ENSAM**

CONTATTI

elio.trusiani@unicam.it
giorgio.caprari@unicam.it
ludovica.simionato@unicam.it
pierpaolo.cicconi@unicam.it